阳山县2026年度第一批次城镇建设用地拟使用林地范围图

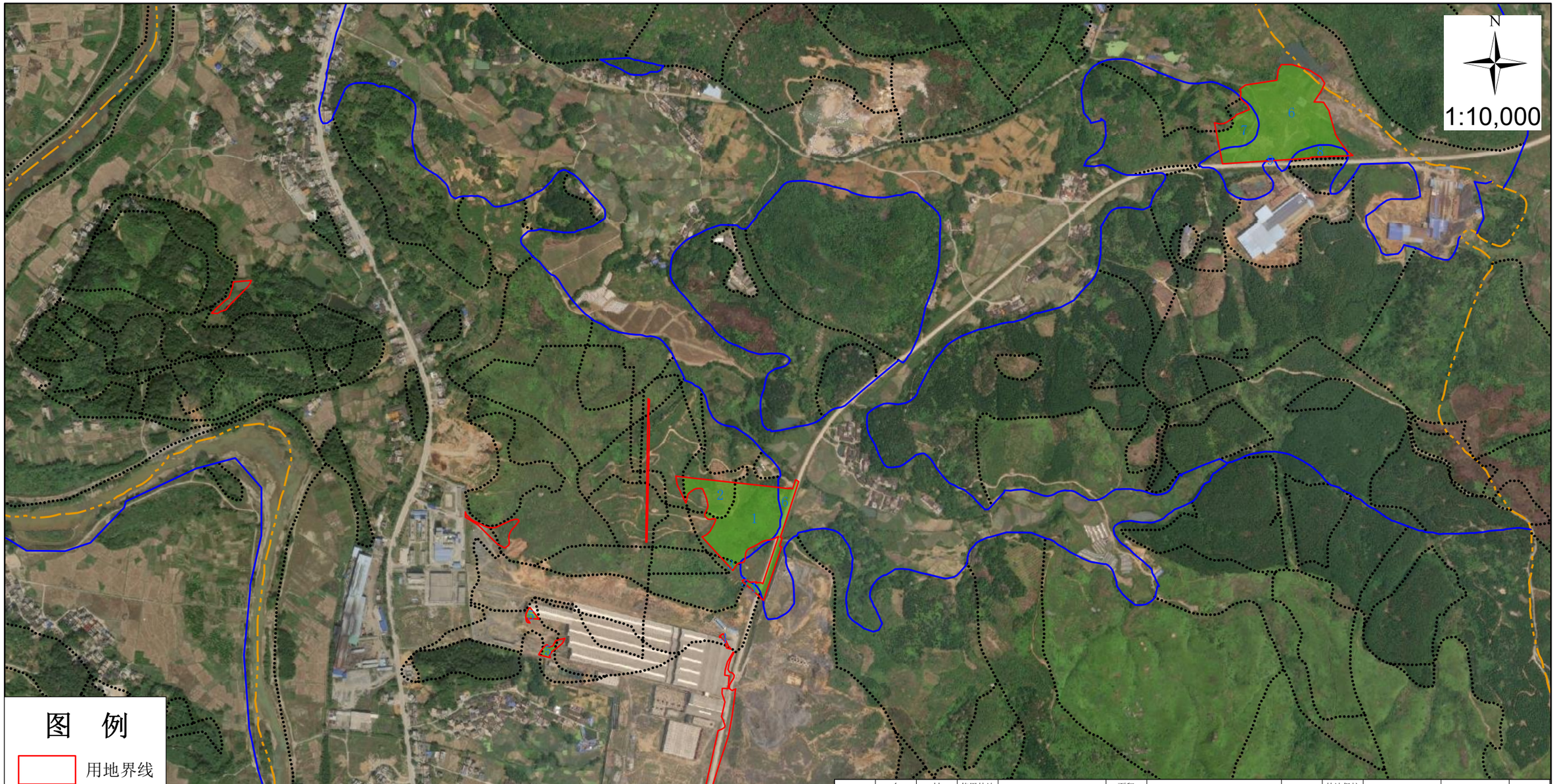

县	乡（林场）	村（林班）	使用林地地块序号	林地落界小班号	面积（公顷）	现状地类	林地权属	林地保护等级	森林类别	林种	备注
阳山	七拱	塘坪	1	441823004008000101000	2.3739	其他无立木林地	集体	Ⅳ	一般商品林（地）	一般用材林	
阳山	七拱	塘坪	2	441823004008000101006	0.7478	未成林造林地	集体	Ⅳ	一般商品林（地）	果树林	
阳山	七拱	塘坪	3	441823004008000101105	0.0521	宜林荒山荒地	集体	Ⅳ	一般商品林（地）	一般用材林	
阳山	七拱	塘坪	4	441823004008000101110	0.0741	未经审核审批建设项目使用林地	集体	Ⅳ	一般商品林（地）	一般用材林	
阳山	七拱	塘坪	5	441823004008000101111	0.1295	未经审核审批建设项目使用林地	集体	Ⅳ	一般商品林（地）	一般用材林	
阳山	七拱	塘坪	6	441823004008000201003	4.6420	未经审核审批建设项目使用林地	集体	Ⅳ	一般商品林（地）	一般用材林	
阳山	七拱	塘坪	7	441823004008000300101	0.6737	乔木林地	集体	Ⅳ	一般商品林（地）	速生丰产用材林	
阳山	七拱	塘坪	8	441823004008000300503	0.3149	乔木林地	集体	Ⅳ	一般商品林（地）	一般用材林	
阳山	七拱	塘坪	9	441823004008000300504	0.0081	未经审核审批建设项目使用林地	集体	Ⅳ	一般商品林（地）	一般用材林	
合计					9.0161						